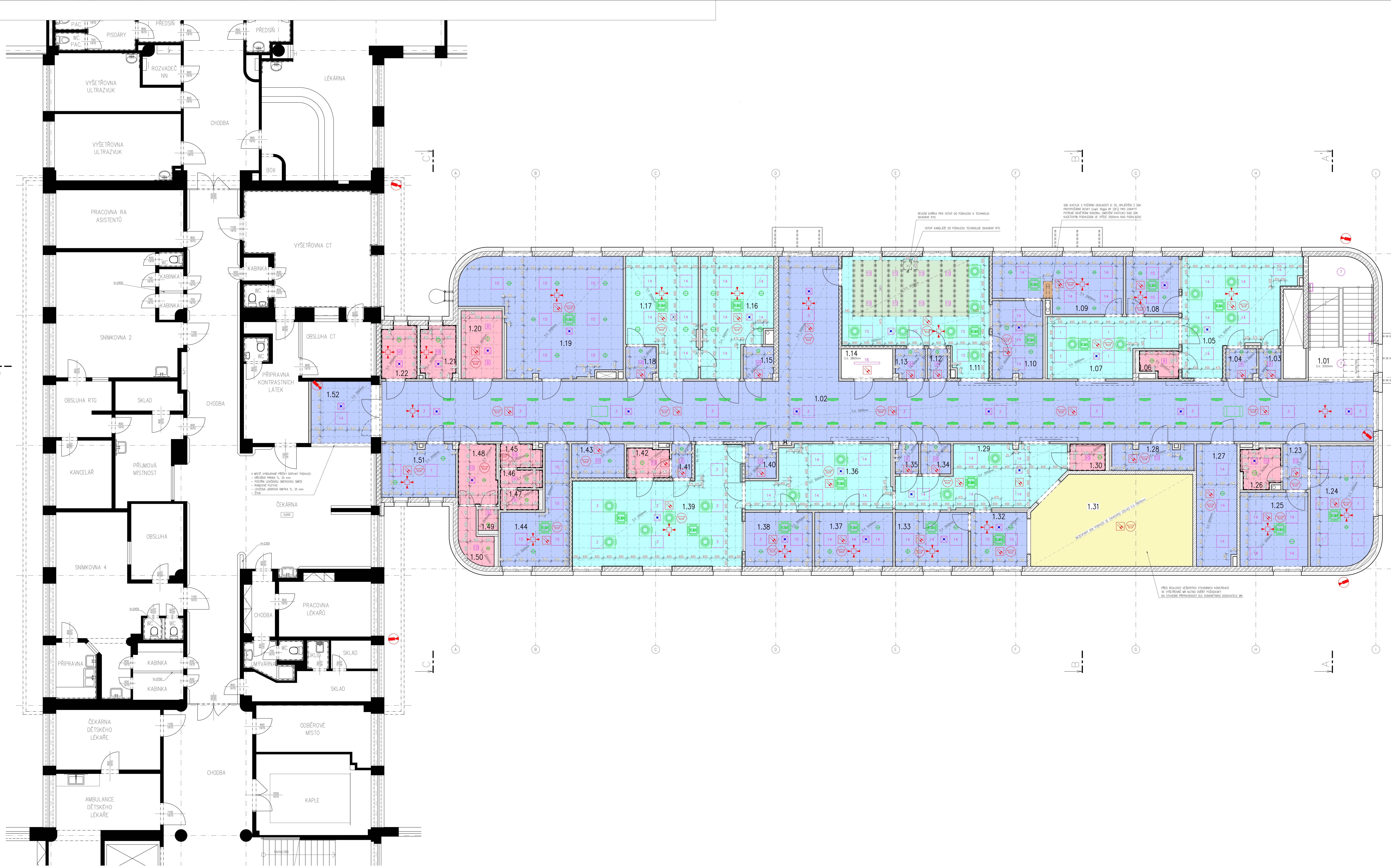

LEGENDA MÍSTNOSTÍ 1. NP

ČÍSLO	ÚČEL MÍSTNOSTI	PLOCHA (m²)	VÝŠKA (m)	PODLAHA – POVRCHOVÁ ÚPRAVA	PODLAHA – ODKAZ	STĚNY – POVRCHOVÁ ÚPRAVA	STĚNY – ODKAZ	STROP – POVRCHOVÁ ÚPRAVA	STROP – ODKAZ
1.01	SCHODIŠTĚ	19,85	3,00	VINYL S PROTISKLUZNÝMI SCHODOVÝMI HRANAMI, VČETNĚ SOKLU V=100mm	P16, P22, P23	SÁDROVÁ OMÍTKA/SDK, OTĚRUVZD. DISP. NÁTĚR		SÁDROVÁ OMÍTKA, OTĚRUVZD. DISP. NÁTĚR	
1.02	CHODBA + ČEKÁRNA	167,71	3,00	VINYL HOMOGENNÍ, VČETNĚ SOKLU V=100mm	P11	SÁDROVÁ OMÍTKA/SDK, OTĚRUVZD. DISP. NÁTĚR		KAZETOVÝ MINERÁLNÍ PODHLED	PH2
1.03	KABINKA	1,65	2,60	VINYL HOMOGENNÍ, VČETNĚ SOKLU V=100mm	P16	SÁDROVÁ OMÍTKA/SDK, OTĚRUVZD. DISP. NÁTĚR		KAZETOVÝ MINERÁLNÍ PODHLED	PH2
1.04	KABINKA	2,27	2,60	VINYL HOMOGENNÍ, VČETNĚ SOKLU V=100mm	P16	SÁDROVÁ OMÍTKA/SDK, OTĚRUVZD. DISP. NÁTĚR		KAZETOVÝ MINERÁLNÍ PODHLED	PH2
1.05	SKIASKOPICKÁ RTG VYŠETŘOVNA	27,34	3,00	VINYL ELEKTROST. VODIVÝ, VČETNĚ SOKLU V=100mm	P12	BARYT. + SÁDR. OMÍTKA, OMYV. ANTIBAKT. NÁTĚR		KAZETOVÝ MINER. PODHLED PRO ČISTÉ PROSTORY	PH1
1.06	POHOTOVOSTNÍ WC - PACIENTI	2,42	2,60	KERAMICKÁ DLAŽBA	P18	KERAMICKÝ OBKLAD		KAZETOVÝ SDK PODHLED	PH3
1.07	PŘÍPRAVNA	16,88	3,00	VINYL ELEKTROST. VODIVÝ, VČETNĚ SOKLU V=100mm	P15	SÁDROVÁ OMÍTKA/SDK, OMYV. ANTIBAKT. NÁTĚR		KAZETOVÝ MINER. PODHLED PRO ČISTÉ PROSTORY	PH1
1.08	OVLADOVNA SKIASKOP	7,95	3,00	VINYL ELEKTROST. VODIVÝ, VČETNĚ SOKLU V=100mm	P15	SÁDROVÁ OMÍTKA/SDK, OTĚRUVZD. DISP. NÁTĚR		KAZETOVÝ MINERÁLNÍ PODHLED	PH2
1.09	POPISOVNA RTG	17,12	3,00	VINYL HOMOGENNÍ, VČETNĚ SOKLU V=100mm	P16	SÁDROVÁ OMÍTKA/SDK, OTĚRUVZD. DISP. NÁTĚR		KAZETOVÝ MINERÁLNÍ PODHLED	PH2, PH5
1.10	OVLADOVNA SKIAGRAF	9,69	3,00	VINYL ELEKTROST. VODIVÝ, VČETNĚ SOKLU V=100mm	P15	SÁDROVÁ OMÍTKA/SDK, OTĚRUVZD. DISP. NÁTĚR		KAZETOVÝ MINERÁLNÍ PODHLED	PH2
1.11	SKIAGRAFICKÁ RTG VYŠETŘOVNA	36,40	3,00	VINYL ELEKTROST. VODIVÝ, VČETNĚ SOKLU V=100mm	P12	BARYT. + SÁDR. OMÍTKA, OMYV. ANTIBAKT. NÁTĚR		KAZETOVÝ MINER. PODHLED PRO ČISTÉ PROSTORY	PH1, PH1a
1.12	KABINKA	1,50	2,60	VINYL HOMOGENNÍ, VČETNĚ SOKLU V=100mm	P16	SDK, OTĚRUVZD. DISP. NÁTĚR		KAZETOVÝ MINERÁLNÍ PODHLED	PH2
1.13	KABINKA	2,20	2,60	VINYL HOMOGENNÍ, VČETNĚ SOKLU V=100mm	P16	SÁDROVÁ OMÍTKA/SDK, OTĚRUVZD. DISP. NÁTĚR		KAZETOVÝ MINERÁLNÍ PODHLED	PH2
1.14	ROZVADĚČ NN	3,86	3,86	VINYL HOMOGENNÍ, VČETNĚ SOKLU V=100mm	P20	SÁDROVÁ OMÍTKA/SDK, OTĚRUVZD. DISP. NÁTĚR		SÁDROVÁ OMÍTKA, OTĚRUVZD. DISP. NÁTĚR	
1.15	KABINKA	2,43	2,60	VINYL HOMOGENNÍ, VČETNĚ SOKLU V=100mm	P16	SÁDROVÁ OMÍTKA/SDK, OTĚRUVZD. DISP. NÁTĚR		KAZETOVÝ MINERÁLNÍ PODHLED	PH2
1.16	ULTRAZVUKOVÁ VYŠETŘOVNA	19,26	3,00	VINYL ELEKTROST. VODIVÝ, VČETNĚ SOKLU V=100mm	P15	SÁDROVÁ OMÍTKA/SDK, OMYV. ANTIBAKT. NÁTĚR		KAZETOVÝ MINER. PODHLED PRO ČISTÉ PROSTORY	PH1
1.17	ULTRAZVUKOVÁ VYŠETŘOVNA	19,53	3,00	VINYL ELEKTROST. VODIVÝ, VČETNĚ SOKLU V=100mm	P15	SÁDROVÁ OMÍTKA/SDK, OMYV. ANTIBAKT. NÁTĚR		KAZETOVÝ MINER. PODHLED PRO ČISTÉ PROSTORY	PH1
1.18	KABINKA	2,39	2,60	VINYL HOMOGENNÍ, VČETNĚ SOKLU V=100mm	P16	SÁDROVÁ OMÍTKA/SDK, OTĚRUVZD. DISP. NÁTĚR		KAZETOVÝ MINERÁLNÍ PODHLED	PH2
1.19	DENNÍ A KONZULTAČNÍ MÍSTNOST	41,05	3,00	VINYL HOMOGENNÍ, VČETNĚ SOKLU V=100mm	P16	SÁDROVÁ OMÍTKA/SDK, OTĚRUVZD. DISP. NÁTĚR		KAZETOVÝ MINERÁLNÍ PODHLED	PH2
1.20	ÚKLIDOVÁ MÍSTNOST	6,97	2,60	VINYL HOMOGENNÍ, VČETNĚ SOKLU V=100mm	P17	SDK, OMYV. ANTIBAKT. NÁTĚR		KAZETOVÝ SDK PODHLED	PH3
1.21	WC MUŽI - IMOBILNÍ PACIENTI	4,62	2,60	KERAMICKÁ DLAŽBA	P18	KERAMICKÝ OBKLAD		KAZETOVÝ SDK PODHLED	PH3
1.22	WC ŽENY - IMOBILNÍ PACIENTI	4,70	2,60	KERAMICKÁ DLAŽBA	P18	KERAMICKÝ OBKLAD		KAZETOVÝ SDK PODHLED	PH3
1.23	CHODBA	2,88	3,00	VINYL HOMOGENNÍ, VČETNĚ SOKLU V=100mm	P16	SDK, OTĚRUVZD. DISP. NÁTĚR		KAZETOVÝ MINERÁLNÍ PODHLED	PH2
1.24	PRACOVNA LÉKAŘŮ	18,76	3,00	VINYL HOMOGENNÍ, VČETNĚ SOKLU V=100mm	P16	SÁDROVÁ OMÍTKA/SDK, OTĚRUVZD. DISP. NÁTĚR		KAZETOVÝ MINERÁLNÍ PODHLED	PH2
1.25	PRACOVNA PRIMÁŘE	12,81	3,00	VINYL HOMOGENNÍ, VČETNĚ SOKLU V=100mm	P16	SÁDROVÁ OMÍTKA/SDK, OTĚRUVZD. DISP. NÁTĚR		KAZETOVÝ MINERÁLNÍ PODHLED	PH2
1.26	KOUPELNA LÉKAŘI	3,88	2,60	KERAMICKÁ DLAŽBA	P18	KERAMICKÝ OBKLAD		KAZETOVÝ SDK PODHLED	PH3
1.27	TECHNICKÁ MÍSTNOST MR	12,22	3,00	VINYL ELEKTROST. VODIVÝ, VČETNĚ SOKLU V=100mm	P13	SÁDROVÁ OMÍTKA/SDK, OTĚRUVZD. DISP. NÁTĚR		KAZETOVÝ MINERÁLNÍ PODHLED	PH2
1.28	SKLAD	5,30	3,00	VINYL HOMOGENNÍ, VČETNĚ SOKLU V=100mm	P16	SÁDROVÁ OMÍTKA/SDK, OTĚRUVZD. DISP. NÁTĚR		KAZETOVÝ MINERÁLNÍ PODHLED	PH2
1.29	PŘÍPRAVNA	21,38	3,00	VINYL ELEKTROST. VODIVÝ, VČETNĚ SOKLU V=100mm	P13	SÁDROVÁ OMÍTKA/SDK, OMYV. ANTIBAKT. NÁTĚR		KAZETOVÝ MINER. PODHLED PRO ČISTÉ PROSTORY	PH1
1.30	POHOTOVOSTNÍ WC - PACIENTI	2,38	2,60	KERAMICKÁ DLAŽBA	P18	KERAMICKÝ OBKLAD		KAZETOVÝ SDK PODHLED	PH3
1.31	VYŠETŘOVNA MR	35,46 (30,78)	3,6 (2,5)	CEMENT. SAMONIV. STĚRKA, (VINYL ELEKTROST. VODIVÝ -SOUČÁSTÍ DODÁVKY MR)	P14	SÁDROVÁ OMÍTKA/SDK, (OBKLAD RF KABINY SOUČÁSTÍ DODÁVKY MR)		BEZESPARÝ SDK PODHLED, (PODHLED RF KABINY SOUČÁSTÍ DODÁVKY MR)	PH4
1.32	OVLADOVNA MR	7,85	3,00	VINYL ELEKTROST. VODIVÝ, VČETNĚ SOKLU V=100mm	P15	SÁDROVÁ OMÍTKA/SDK, OTĚRUVZD. DISP. NÁTĚR		KAZETOVÝ MINERÁLNÍ PODHLED	PH2
1.33	POPISOVNA MR	10,12	3,00	VINYL HOMOGENNÍ, VČETNĚ SOKLU V=100mm	P16	SÁDROVÁ OMÍTKA/SDK, OTĚRUVZD. DISP. NÁTĚR		KAZETOVÝ MINERÁLNÍ PODHLED	PH2
1.34	KABINKA	2,25	2,60	VINYL HOMOGENNÍ, VČETNĚ SOKLU V=100mm	P16	SDK, OTĚRUVZD. DISP. NÁTĚR		KAZETOVÝ MINERÁLNÍ PODHLED	PH2
1.35	KABINKA	1,71	2,60	VINYL HOMOGENNÍ, VČETNĚ SOKLU V=100mm	P16	SÁDROVÁ OMÍTKA/SDK, OTĚRUVZD. DISP. NÁTĚR		KAZETOVÝ MINERÁLNÍ PODHLED	PH2
1.36	PŘÍPRAVNA	20,63	3,00	VINYL ELEKTROST. VODIVÝ, VČETNĚ SOKLU V=100mm	P15	SDK, OMYV. ANTIBAKT. NÁTĚR		KAZETOVÝ MINER. PODHLED PRO ČISTÉ PROSTORY	PH1
1.37	POPISOVNA CT	10,79	3,00	VINYL HOMOGENNÍ, VČETNĚ SOKLU V=100mm	P16	SÁDROVÁ OMÍTKA/SDK, OTĚRUVZD. DISP. NÁTĚR		KAZETOVÝ MINERÁLNÍ PODHLED	PH2
1.38	OVLADOVNA CT	9,31	3,00	VINYL ELEKTROST. VODIVÝ, VČETNĚ SOKLU V=100mm	P15	SÁDROVÁ OMÍTKA/SDK, OTĚRUVZD. DISP. NÁTĚR		KAZETOVÝ MINERÁLNÍ PODHLED	PH2
1.39	VYŠETŘOVNA CT	41,37	3,00	VINYL ELEKTROST. VODIVÝ, VČETNĚ SOKLU V=100mm	P12	BARYT. + SÁDR. OMÍTKA, OMYV. ANTIBAKT. NÁTĚR		KAZETOVÝ MINER. PODHLED PRO ČISTÉ PROSTORY	PH1
1.40	KABINKA	2,63	2,60	VINYL HOMOGENNÍ, VČETNĚ SOKLU V=100mm	P16	SÁDROVÁ OMÍTKA/SDK, OTĚRUVZD. DISP. NÁTĚR		KAZETOVÝ MINERÁLNÍ PODHLED	PH2
1.41	KABINKA	1,70	2,60	VINYL HOMOGENNÍ, VČETNĚ SOKLU V=100mm	P16	SÁDROVÁ OMÍTKA/SDK, OTĚRUVZD. DISP. NÁTĚR		KAZETOVÝ MINERÁLNÍ PODHLED	PH2
1.42	POHOTOVOSTNÍ WC - PACIENTI	3,16	2,60	KERAMICKÁ DLAŽBA	P18	KERAMICKÝ OBKLAD		KAZETOVÝ SDK PODHLED	PH3
1.43	TECHNICKÁ MÍSTNOST CT	4,42	3,00	VINYL ELEKTROST. VODIVÝ, VČETNĚ SOKLU V=100mm	P15	SDK, OTĚRUVZD. DISP. NÁTĚR		KAZETOVÝ MINERÁLNÍ PODHLED	PH2
1.44	PRACOVNA VEDOUCÍHO LABORANTA	13,62	3,00	VINYL HOMOGENNÍ, VČETNĚ SOKLU V=100mm	P16	SÁDROVÁ OMÍTKA/SDK, OTĚRUVZD. DISP. NÁTĚR		KAZETOVÝ MINERÁLNÍ PODHLED	PH2
1.45	PŘEDSÍŇ WC MUŽI - ZAMĚSTNANCI	2,41	2,60	KERAMICKÁ DLAŽBA	P18	KERAMICKÝ OBKLAD		KAZETOVÝ SDK PODHLED	PH3
1.46	PISOÁRY MUŽI - ZAMĚSTNANCI	1,91	2,60	KERAMICKÁ DLAŽBA	P18, P19	KERAMICKÝ OBKLAD		KAZETOVÝ SDK PODHLED	PH3
1.47	WC MUŽI - ZAMĚSTNANCI	1,93	2,60	KERAMICKÁ DLAŽBA	P18	KERAMICKÝ OBKLAD		KAZETOVÝ SDK PODHLED	PH3
1.48	PŘEDSÍŇ WC ŽENY - ZAMĚSTNANCI	5,86	2,60	KERAMICKÁ DLAŽBA	P18	KERAMICKÝ OBKLAD		KAZETOVÝ SDK PODHLED	PH3
1.49	WC ŽENY - ZAMĚSTNANCI	1,20	2,60	KERAMICKÁ DLAŽBA	P18	KERAMICKÝ OBKLAD		KAZETOVÝ SDK PODHLED	PH3
1.50	WC ŽENY - ZAMĚSTNANCI	3,57	2,60	KERAMICKÁ DLAŽBA	P18	KERAMICKÝ OBKLAD		KAZETOVÝ SDK PODHLED	PH3
1.51	RECEPCE	9,71	3,00	VINYL HOMOGENNÍ, VČETNĚ SOKLU V=100mm	P16	SÁDROVÁ OMÍTKA/SDK, OTĚRUVZD. DISP. NÁTĚR		KAZETOVÝ MINERÁLNÍ PODHLED	PH2
1.52	CHODBA	10,93	2,90	VINYL HOMOGENNÍ, VČETNĚ SOKLU V=100mm	P1	SÁDROVÁ OMÍTKA/SDK, OTĚRUVZD. DISP. NÁTĚR		KAZETOVÝ MINERÁLNÍ PODHLED	PH2

LEGENDA PRVKŮ UMÍSTĚNÝCH V PODHLEDU

KONCOVÉ PRVKY VZDUCHOTECHNIKY – KLIMATIZACE

KONCOVÉ PRVKY SILNOPROUDÉ ELEKTROINSTALACE – UMĚLÉ OSVĚTLENÍ

KONCOVÉ PRVKY SLABOPROUDÉ ELEKTROINSTALACE

LEGENDA PODHLEDŮ

PH1 - požadavek na hygienu a absorpci zvuku
minerální kazeta 600x600, tl. 20mm (např. Tonga A 20 Ultra Clean), bílá, s rovnou hranou, na kovovém křížovém roštu,
třída reakce na oheň A2-s1, d0 dle EN 13501-1,
odraz světla 84%,
odolnost proti vlhkosti RH 95%,
zvuková pohltivost aw = 0,95 / NRC = 0,90,
Vhodné pro čisté prostory ISO 4 dle ISO 14644-1, splňují mikrobiologické požadavky použití pro oblasti rizika 1-4 dle NFS 90-351, dezinfikovatelné běžnými dezinfekčními prostředky, s baktericidními a fungicidními vlastnostmi z vnější i vnitřní strany.

PH1a - požadavek na hygienu a absorpci zvuku
Akustické sádrokartonové desky tl. 12,5mm (např. MA (DF) Activ'Air), s rovnou hranou, povrchová úprava akrylátovým nátěrem, přímo montované na kovové konstrukci,
třída reakce na oheň A2-s1, d0 dle EN 13501-1,
Vhodné pro čisté prostory ISO 4 dle ISO 14644-1, čištění běžnými prostředky.

PH2 - požadavek na absorpci zvuku
minerální kazeta 600x600, tl. 20mm (např. Tonga E 20), bílá, s polozapuštěnou hranou, na kovovém křížovém roštu,
třída reakce na oheň A2-s1, d0 dle EN 13501-1,
odraz světla 87%,
odolnost proti vlhkosti RH 95%,
zvuková pohltivost aw = 1,0 / NRC = 0,95,
Vhodné pro čisté prostory ISO 4 dle ISO 14644-01, dezinfikovatelné běžnými dezinfekčními prostředky.

PH3 - požadavek na odolnost proti vlhkosti
Sádrokartonová kazeta 600x600, tl. 8mm (např. Casoprano Casoroc), bílá, s rovnou hranou, povrchová úprava akrylátovým nátěrem, na kovovém křížovém roštu,
třída reakce na oheň A2-s1, d0 dle EN 13501-1,
odraz světla 85 %,
odolnost proti vlhkosti RH 90 %,
zvuková pohltivost aw = 0,1 / NRC = 0,1,
Vhodné pro čisté prostory ISO 4 dle ISO 14644-01, čištění běžnými prostředky.

PH4 - požadavek na odolnost proti hluku
Akustické sádrokartonové desky tl. 12,5mm (např. MA (DF) Activ'Air) + 100mm minerální vlny s objemovou hmotností 60kg/m3, s rovnou hranou pro bezesparý podhled, povrchová úprava akrylátovým nátěrem, přímo montované opláštění stropu na kovové konstrukci, profily R-CD, závěsy ö750mm
třída reakce na oheň A2-s1, d0 dle EN 13501-1,
Vhodné pro čisté prostory ISO 4 dle ISO 14644-1, čištění běžnými prostředky.

PH5 - požadavek na požární odolnost EI 30, zakrytí odvětrání radonu
Protipožární sádrokartonové desky tl. 12,5mm (např. RF (DF)), s rovnou hranou, povrchová úprava akrylátovým nátěrem, pro SDK kastlík s požární odolností EI 30, pro zakrytí potrubí odvětrání radonu, montovaný nosný rastr z kovových profilů,
umístění kastlíku nad podhledem ve výšce 3500mm nad podlahou,
třída reakce na oheň A2-s1, d0 dle EN 13501-1.

POZNÁMKY

Podhled P1, P3 a P4 navrženy s rovnou hranou, podhled P2 navržen s polozapuštěnou hranou, před realizací předložit vzorky a nechat odsouhlasit investorem.

V místě rozvodů medicinálních plynů budou podhledy odvětrány větracími mřížkami 200x200 mm křížovým systémem po 6m. Umístění mřížek bude koordinováno s dodavatelem rozvodů medicinálních plynů.

Ve výkresech zobrazeny koncové prvky jednotlivých profesí TZB, nutno koordinovat s dokumentací dané profese TZB.

Před realizací nutno ověřit rozměry místností a přizpůsobit rastr podhledu reálnému tvaru místnosti.

KONCOVÉ PRVKY INSTALACÍ JSOU SOUČÁSTÍ DOKUMENTACE PŘÍSLUŠNÝCH PROFESÍ.

Souřadnicový systém : JTSK
Výškový systém : Bpv
SO 01 ±0,000 = 184,25 m n. m.

SEVER

ZMĚNA STAVBY PŘED JEJÍM DOKONČENÍM

OBJEDNATEL :	NEMOCNICE TGM HODONÍN, p.o. PURKYŇOVA 2731/11 695 01 HODONÍN		
VEDOUCÍ PROJEKTANT	ING. MAGDALÉNA PALOVSKÁ	KANIA	KANIA, a.s. Špálova 80/9, 702 00 Ostrava - Přívoz tel : 596 243 487 e-mail : info@kania-ostrava.cz
ZODP. PROJEKTANT	ING. ONDŘEJ FABIÁN		
VYPRACOVAL	ING. BARBORA ŠTĚPÁNKOVÁ		
KONTROLOVAL	ING. MAGDALÉNA PALOVSKÁ		
KRAJ : JIHOMORAVSKÝ	STAV. ÚŘAD: HODONÍN		
NÁZEV AKCE :	HODONÍN NEMOCNICE – VÝSTAVBA PAVILONU MAGNETICKÉ REZONANCE	STUPEŇ	DPS
		DATUM	12/2022
		FORMÁT/POČET STR.	A4/27
		MĚŘÍTKO	1:50
		ARCHIVNÍ ČÍSLO	
NÁZEV OBJEKTU : SO 01 - PAVILON ZM	ČÁST : D.1.1 ARCHITEKTONICKO-STAVEBNÍ ŘEŠENÍ	Č. ZAK. 22013 / SOUBOR DWG	ČÍSLO SOUPRAVY
NÁZEV PŘÍLOHY : NOVÝ STAV - PODHLEDY V 1.NP		Č. PŘÍLOHY :	22013-DPS-D.1.1-SO 01-17